PILAS

Revista mensual digital. Resumen del mes de enero de 2023

Pilas lleva todo su potencial turístico y cultural a Fitur

La marca Pilas ha viajado hasta IFEMA Madrid para participar en Fitur como referente en innovación, servicios, cultura, patrimonio, historia, gastronomía, tradiciones y fiestas. El alcalde, José Leocadio Ortega, ha dejado patente en la la Feria Internacional de Turismo todo el potencial que tiene el municipio gracias al buen hacer de los pileños y pileñas *Pág. 2*

FORMACIÓN

La consejera de Empleo, Rocío Blanco, presenta en Pilas el programa 'Preparadas'

Pág. 3

EFEMÉRIDE

25 Aniversario de la declaración de las Carreritas como Fiesta de Interés Turístico Nacional de Andalucía

Pág. 5

ANIVERSARIO

La Sociedad Filarmónica de Pilas cumple 40 años

Nació en 1983 de la mano del antiguo director, José Vicente Micó, fallecido el mes pasado. Actualmente cuenta con una plantilla que suma un total de 75 personas de entre 14 y 60 años. *Pág. 11-16*

Pilas, presente en FITUR 2023

Pilas ha estado presente en Fitur 2023, la feria internacional del turismo más importante de España, que organiza anualmente IFEMA MADRID.

El alcalde, José Leocadio Ortega, y la concejala de Innovación y Nuevas Tecnologías, Luisa Quintero, fueron los encargados de realizar la presentación del municipio, dentro del stand de la provincia de Sevilla.

Un magnífico escaparate para continuar proyectando la marca Pilas en innovación, servicios, sectores, cultura, patrimonio, historia, gastronomía, tradiciones, fiestas y, en definitiva, todo el potencial de Pilas y del buen hacer de los pileños y pileñas. “Un municipio en el que merece la pena vivir e invertir”, subraya el alcalde de la localidad.

La consejera de Empleo, Rocío Blanco, presenta en Pilas el programa 'Preparadas'

Su objetivo es fomentar la empleabilidad y el emprendimiento de mujeres desempleadas de zonas rurales en Andalucía

El Ayuntamiento de Pilas acogió el pasado 11 de enero la presentación del programa 'Preparadas', impulsado por la Consejería de Empleo, Empresa y Trabajo Autónomo de la Junta de Andalucía.

La consejera, Rocío Blanco, fue la encargada de explicar los detalles de esta iniciativa, que cuenta con un presupuesto de 30,68 millones de euros con cargo al Plan de Recuperación, Transformación y Resiliencia, financiado por la Unión Europea a través de los fondos Next Generation.

El objetivo, según destacó la consejera durante su intervención, es "mejorar la cualificación de las mujeres de estos municipios para que adquieran habilidades que incrementen sus posibilidades de acceso al mercado laboral, o también de dar forma a una idea propia de la que puede surgir una empresa con potencial de futuro a través del autoempleo". Las beneficiarias serán mujeres desempleadas, en ERTE u ocupadas que deseen mejorar su situación laboral, y su incorporación al programa está prevista para el segundo trimestre del año. Hasta el momento se han recibido 25.000 solicitudes de participación.

Arranca el curso 'Aplicador de Fitosanitarios'

El Ayuntamiento de Pilas ha puesto en marcha un nuevo curso dentro del Plan Municipal de Formación: 'Aplicador de Fitosanitarios, nivel cualificado'.

Esta acción formativa consta de dos ediciones: la primera de ellas dio comienzo el pasado 9 de enero, y la segunda se iniciará a lo largo del mes de febrero.

Recordamos que estos cursos son gratuitos y son impartidos desde el propio Ayuntamiento, habiendo superado ya la importante cifra de 400 personas formadas en los últimos nueve meses.

I Concentración de Vehículos Clásicos 'Villa de Pilas'

Los amantes del motor podrán disfrutar de verdaderas joyas en la I Concentración de Vehículos Clásicos 'Villa de Pilas', que se celebrará el próximo 19 de febrero en el Recinto Ferial.

El evento, con entrada gratuita, dispondrá de servicio de ambigú, además de sorteos, regalos y premios en las categorías de "El coche más antiguo", "Moto más antigua", "El conductor más veterano", "El conductor más joven", "El clásico más lejano", "El club con más vehículos" y "El conductor con mejor atrezzo".

Los participantes podrán inscribirse por 5 euros en el propio recinto de 10:30 a 12:30 horas.

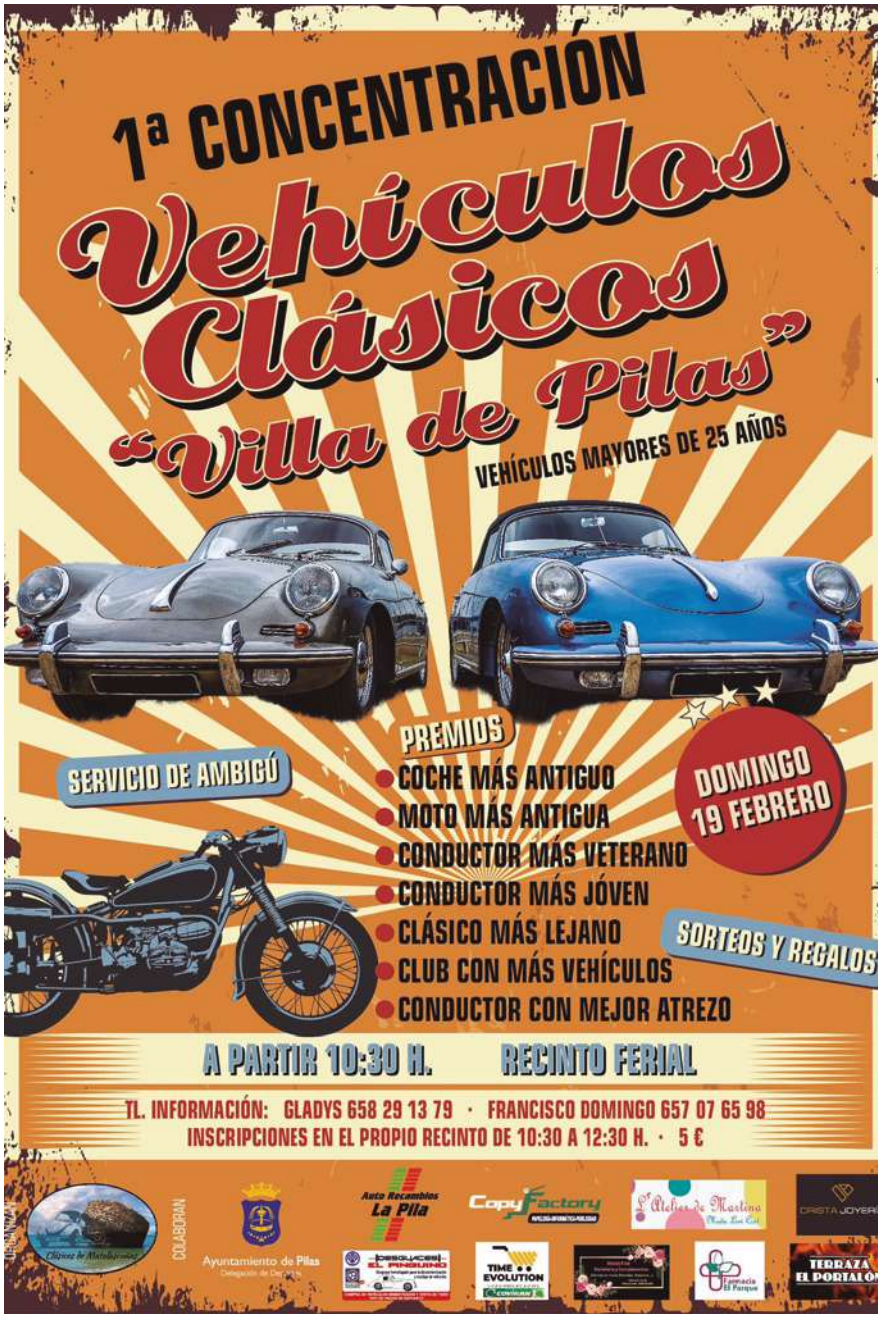

Concluye con éxito el 'Curso de mejora de ventas'

El pasado 25 de enero concluyó la segunda edición del 'Curso de mejora de ventas', impartido dentro del Plan Municipal de Formación, y que tan buena acogida ha tenido entre los participantes de las dos formaciones desarrolladas hasta la fecha en torno a esta temática comercial.

Llega a Pilas la 13ª Jornada de Innovación Social y Nuevas Tecnologías

El Punto Vuela Guadalinfo de Pilas y el Ayuntamiento de la localidad han organizado una nueva edición de las Jornadas de Innovación y Nuevas Tecnologías de Pilas INNOVA'23. El evento, que tendrá lugar del 15 de febrero al 31 de marzo, contará con acciones formativas, talleres y conferencias.

25 Aniversario de la declaración de las Carreritas como Fiesta de Interés Turístico Nacional de Andalucía

El Ayuntamiento de Pilas se encuentra inmerso en la organización de una amplia programación de actividades para conmemorar el **25 Aniversario de la declaración de las Carreritas como Fiesta de Interés Turístico Nacional de Andalucía.**

Entre ellas, destaca un ciclo de conciertos de marchas procesionales que interpretarán la Agrupación Musical Santa María Magdalena; la Agrupación Musical Cristo del Amor, de Huelva; la Banda Municipal Maestro Tejera, de Sevilla; la Banda Municipal de la Sociedad Filarmónica de Pilas; y la Banda de Cornetas y Tambores Paso y Esperanza, de Málaga. Dicho ciclo irá acompañado de otra serie de actuaciones en honor a nuestro Día Grande de las que iremos informando próximamente.

Asimismo, el equipo de gobierno está trabajando actualmente en la gestión de la solicitud para que nuestras Carreritas sean también declaradas **Fiesta de Interés Turístico Internacional.**

Aprovechamos estas líneas para trasladar nuestro agradecimiento a Agustín Roiz, por el diseño desinteresado del logotipo conmemorativo de la efeméride.

Las Carreritas de Pilas dispondrán de su propio sello

En estos días, se está ultimando el acuerdo con la Sociedad Estatal de Correos y Telégrafos para realizar una tirada de sellos conmemorativos de nuestras Carreritas con validez nacional.

Una vez se disponga de los mismos, informaremos sobre su fórmula de acceso.

Llega una nueva cita con la memoria de Pilas en las XXI Jornadas sobre Historia

La Casa de la Cultura acogerá en el mes de febrero las XXI Jornadas sobre Historia de Pilas, organizadas por la Delegación de Cultura y Fiestas Mayores del Ayuntamiento. Un año más, contará con un programa muy completo que sumergirá a los asistentes en la historia, patrimonio e identidad del municipio.

La inauguración del evento y de la **exposición "CAFBA: patrimonio local, adquisiciones y entradas a la colección, de 2015 a 2022"** se llevará cabo el viernes 17 de febrero. A continuación, tendrá lugar la **presentación de los Tomos I y II del Volumen XX sobre Historia de Pilas,** a cargo del alcalde de la localidad, José Leocadio Ortega Irizo, y el concejal de Cultura, Antonio Barragán Catalán. Por último, tendrá lugar la proyección de un **documental sobre patrimonio local** de Francisco Barragán Hernández, José María Díaz Alonso, Juan Perea Sierra, José Morales Rodríguez, Juanma del Valle y Juan Valladares.

El 18 de febrero dará paso a **tres interesantes conferencias** tituladas "CAFBA: patrimonio material del pueblo de Pilas"; "Los oratorios domésticos de Pilas en los siglos XVII y XVIII"; e "Historia y evolución del folklore en Pilas".

Dos días de inmersión en la memoria de Pilas para conocer mejor nuestras raíces y saber quiénes fuimos.

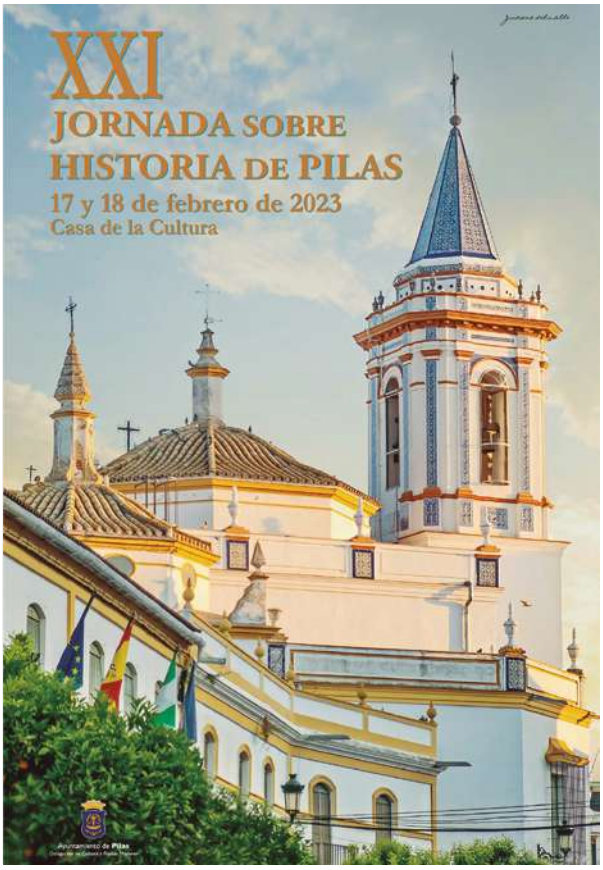

P R O G R A M A D E A C T I V I D A D E S

VIERNES, 17 DE FEBRERO DE 2023

20:00 h. Inauguración de la XXI Jornada sobre Historia de Pilas y de la **Exposición** ***"CAFBA: patrimonio local, adquisiciones y entradas a la colección, de 2015 a 2022".***

20:15 h. Presentación de los **Tomos I y II del Volumen XX sobre Historia de Pilas.**

- Don Antonio Barragán Catalán, *Concejal de Cultura.*
- Don José Leocadio Ortega Irizo, *Alcalde de Pilas.*

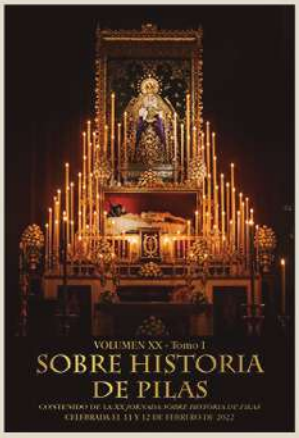

20:30 h. Proyección del documental ***"CAFBA: patrimonio local"***. De Francisco Barragán Hernández, José María Díaz Alonso, Juan Perea Sierra, José Morales Rodríguez, Juanma del Valle y Juan Valladares.

SÁBADO, 18 DE FEBRERO DE 2023

10:00 h. Conferencia: ***"CAFBA, patrimonio material del pueblo de Pilas"***. Don Jorge Vera Sosa. *Licenciado en Historia del Arte. Universidad de Sevilla.* (La conferencia estará animada por la proyección de los fondos de esta colección).

11:00 h. Descanso.

11:30 h. Conferencia: ***"Los oratorios domésticos de Pilas, en los siglos XVII y XVIII"***. Doña Rosalía María Vinuesa Herrera. *Doctora en Historia del Arte. Universidad de Sevilla.*

12:00 h. Conferencia: ***"Historia y evolución del folklore en Pilas"***. Don Francisco Fernández Quintero. *Maestro Nacional.*

13:30 h. Copa de vino andaluz.

Parchís gigante en el CEIP Nuestra Señora de Belén

Los alumnos del colegio Nuestra Señora de Belén se llevaron una grata sorpresa, tras su regreso de las vacaciones de navidad, al encontrarse con un parchís gigante. Un original proyecto ideado por el AMPA, en el que los propios alumnos son las fichas de este mítico juego de mesa.

Desde la Junta Directiva del centro señalan que "el proyecto era todo un reto y no habría sido posible sin la ayuda del Ayuntamiento de Pilas, en especial de su concejal de Educación, Ana Becerril". Una simpática iniciativa que, sin duda, ha inundado de color y diversión los recreos.

Continúan las mejoras en el parque José Suárez Cuesta

El Ayuntamiento de Pilas inició en el mes de enero las obras de construcción de unos juegos infantiles acuáticos en el Parque Municipal José Suárez Cuesta, los cuales contarán con un sistema de agua reciclada y no potable con el objetivo de favorecer el desarrollo sostenible.

Dicha zona se abrirá al público en los próximos meses de verano, continuando así con la renovación y dotación de distintas zonas de ocio y recreo en el Parque Municipal. Estas se suman a las áreas de reciente inauguración y a otros puntos que permanecen en ejecución en la actualidad.

Gymkanas y juegos populares para los más pequeños

La Delegación de Juventud organizó los viernes del mes de enero una gymkana con juegos populares en el parque municipal. Una alternativa de ocio para los niños de la localidad que, además de fomentar estilos de vida activos y saludables, les ayuda a relacionarse con los demás.

Los centros educativos de la localidad celebran el Día de la Paz y la No Violencia

Con una marcha por diversas calles del municipio, con parada en el Ayuntamiento incluida, los cinco centros educativos de Pilas alzaron la voz por la paz y en contra de cualquier tipo de violencia, el pasado 30 de enero.

Una representación de los estudiantes, de sexto de primaria y primero de ESO, acompañados por la concejala de Educación, Ana Mª Becerril, finalizó la actividad conmemorativa en las instalaciones del Parque Municipal José Suárez Cuesta. En este emplazamiento se llevó a cabo la lectura de un manifiesto de concienciación y sensibilización en torno a esta importante jornada dentro del calendario escolar.

Asimismo, una vez finalizada esta concentración, la concejala asistió como invitada al CEIP Nuestra Señora del Rocío para presenciar el descubrimiento de un mosaico representativo situado en el patio del centro, realizado manualmente por los padres y madres del AMPA de dicho colegio, en colaboración con la propia Concejalía de Educación.

Peregrinación Extraordinaria de la Hermandad del Rocío de Pilas

El alcalde de Pilas, José Leocadio Ortega, acompañó el pasado 29 de enero a la Hermandad del Rocío de Pilas y a su Junta de Gobierno en su peregrinación anual al santuario de Nuestra Señora del Rocío.

La Hermandad de la Soledad colabora con el proyecto *Planta Zero*, de ANDEX

La Hermandad de la Soledad de Pilas está colaborando con ANDEX como punto de venta de unos originales llaveros para financiar y poder abrir las puertas de la *Planta Zero*, la futura Unidad de Oncohematología para Adolescentes en el Hospital Virgen del Rocío.

Los llaveros, disponibles en varios colores y con un precio de tres euros, tienen forma de guante de boxeo, símbolo de este proyecto y su lema "Por un lugar donde luchar".

Las personas interesadas en la adquisición de llaveros o que quieran colaborar con la venta de estos, pueden ponerse en contacto con cualquier miembro de la Junta de Gobierno o con la Casa Hermandad.

Instalación de juegos agility en los parques caninos

En las últimas semanas de enero se procedió a la instalación de varios juegos agility en los dos parques caninos de la localidad. Unas atracciones diseñadas para desarrollar la agilidad y el equilibrio de los canes que, sin lugar a dudas, disfrutarán junto a sus dueños.

Primera jornada del II Trofeo Remonta Aljarafe

El pasado 29 de enero se celebró en la piscina cubierta de Pilas la primera jornada del II Trofeo Remonta Aljarafe, para las modalidades de crol, braza y relevos libres. Contó con la participación de las escuelas municipales de natación de Castilleja de la Cuesta y de Aználcazar y de los Clubes de Natación de Mairena y de Pilas.

La próxima jornada tendrá lugar el 19 de febrero para las modalidades de espalda, mariposa y relevos estilos.

Visita guiada a la Casa Pilatos y Casa de Salinas

La Concejalía de Bienestar Social de Pilas organizó el pasado 27 de enero una visita cultural con destino a la Casa Pilatos y Casa de Salinas, de la que disfrutó un nutrido grupo de pileñas y pileños, acompañados por los concejales Juan Manuel Rodríguez y Aurora Sierra.

Esta actividad, patrocinada por el Área de Cultura y Ciudadanía de la Diputación de Sevilla, en el marco del Programa de Dinamización de Adultos, acercó a los participantes a dos de los innumerables rincones con historia y encanto que posee nuestra capital.

Se inician los trabajos de reparación de la vereda

El comienzo del arreglo de nuestra vereda ya es una realidad, "una actuación muy peleada y solicitada por el Ayuntamiento de Pilas y que pronto comenzarán a disfrutar tanto agricultores como vecinos de la localidad", explica el alcalde José Leocadio Ortega.

Este ha mostrado públicamente su agradecimiento a los concejales Pepe Valladares, Luisa Anguas y Juan Manuel Rodríguez "porque siempre creyeron en que lo conseguiríamos."

Fútbol contra el cáncer infantil

La Unión Deportiva de Pilas y el Atlético Algabeño disputarán el próximo 19 de febrero un partido benéfico con el que recaudarán fondos para la investigación del cáncer infantil. El encuentro tendrá lugar en el Estadio Manuel Leonardo Ventura.

La Sociedad Filarmónica de Pilas celebra su 40 aniversario por todo lo alto

Actividades conmemorativas, participar en certámenes nacionales y volver a pasar por La Campana, entre los retos

Nació en 1983 de la mano del antiguo director, José Vicente Micó, que falleció el mes pasado, y en estos días cumple ya su 40 aniversario. Rescatando el nombre de la antigua Sociedad Filarmónica de Pilas, una banda que data de 1927, y con una plantilla que suma un total de 75 personas de entre 14 y 60 años, surgió esta agrupación musical que toca instrumentos de viento y percusión, y cuatro décadas después es una de las más conocidas de la región aljarafeña.

En la Sociedad Filarmónica el 90% de los integrantes son músicos del municipio que se han formado académicamente en la Escuela Municipal de Música y Danza José Vicente Micó. Por lo general, estos estudios suelen ser el nexo de unión entre la formación académica y la banda musical. No obstante, para que los estudiantes formen parte de la agrupación, los músicos deben alcanzar cierto nivel para entrar en lo que la sociedad llama, de manera cariñosa, "la bandita", donde 15 niños de entre 7 y 12 años inician sus pasos en el mundo de la filarmónica. En caso de que músicos de otras localidades deseen formar parte de la Sociedad Filarmónica, se determinará si tienen el nivel apropiado y si el instrumento que tocan es necesario en la banda.

> El 90% de los integrantes se ha formado en la Escuela Municipal de Música y Danza José Vicente Micó

Además de la formación, muchos integrantes pasan a ser parte de la agrupación familiar por tradición musical, como es el caso de Juan Luis Monsalves, actual director, junto con José Luis Bejarano, de la Sociedad Filarmónica. Su abuelo formaba parte de la banda de 1927. Más tarde, su padre entró en la sociedad como platillero. Con 4 años, Juan Luis acompañaba a su progenitor a los ensayos y, mientras los músicos disfrutaban de los instrumentos, en el corazón del pequeño se iba encendien-

do la llama de la música. Es así como entra en el Conservatorio y, posteriormente, en 1988, en la Sociedad Filarmónica tocando el clarinete, hasta 2011, cuando José Vicente se jubila y asume el puesto de director, junto con su compañero.

40 años dan para mucho, por eso, Juan Luis ve necesario hacer balance de lo acontecido en estas cuatro décadas. El hecho de convivir tan intensamente con tanta gente da pie a que se vivan momentos muy particulares, algunos divertidos y otros no tanto. A pesar de ello, "a tiempo pasado todo se toma con gracia", admite Juan Luis, entre risas.

Con un recorrido positivo, se ha logrado crear una formación donde la mayoría de los músicos son amateur y han trabajado para que la Sociedad Filarmónica de Pilas alcance un bagaje bastante extenso en todas cuestiones, desde en lo relativo a Semana Santa, a ganar premios en concursos y en certámenes. Según Juan Luis Monsalves, "la línea que seguimos es trabajo y mucho trabajo, y los nuevos proyectos van enfocados a seguir

Los nuevos proyectos van enfocados a seguir creciendo y a aumentar el nivel de los músicos

creciendo, que vayamos teniendo más conocimiento y que los músicos vayan alcanzando más nivel. Pensar a largo plazo es complicado, pero hay cosas que ya están cambiado". Un ejemplo de ello es el cambio generacional que la filarmónica ya está viviendo. Con jóvenes que empiezan a ver la música como una profesión, la banda se está convirtiendo en un reflejo a nivel social y cultural de que la música puede hacer mucho bien en muchos aspectos. Por ello, para Juan Luis es importante que "quien quiera dedicarse a la música ha de tener vocación, porque esto le va a servir como experiencia y formación; y a quien no, le servirá como crecimiento personal. Pero que esto siga sirviendo de unión para que sigamos siendo una familia. La música no solo forma a músicos sino también a personas".

En cuestión de proyectos, la banda tiene mucha actividad a lo largo año. A los 5 conciertos fijos se suman los actos relacionados con la cuaresma y la Semana Santa, y este año celebrarán actividades conmemorativas, como proyecciones y exposiciones que rendirán tributo a las cuatro décadas de funcionamiento.

Pero quedan retos en el tintero. Entre los objetivos de la Sociedad Filarmónica también está salir de zona de confort, o como Juan Luis lo denomina: conquistar "de Despeñaperros para arriba". Así, la banda tiene como meta para los próximos años participar en certámenes a nivel nacional donde se vea reflejado su trabajo. Y para los músicos más cofrades, hay otro objetivo: a Juan Luis Monsalves le gustaría "que la banda volviera a pasar por Campana, y recuperemos una procesión en Sevilla".

Finalmente, el co-director de la agrupación agradece la labor y el apoyo continuo del Ayuntamiento de Pilas, con el que tienen una relación excepcional, pero, sobre todo, da las gracias a los integrantes de la Sociedad Filarmónica por su implicación desinteresada: "todos los días tenemos ensayo, y veo necesario poner en valor el esfuerzo y el tiempo que esto supone por alcanzar un bien común, una calidad que es nuestra seña de identidad. Desde aquí, muchísimas gracias a todos".

José Vicente Micó Álvarez: el padre de la Filarmónica

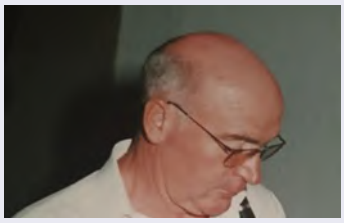

Nacido en Valencia en 1952, José Vicente Micó Álvarez fue profesor y músico de la Banda Sinfónica Municipal de Sevilla, donde tocaba el clarinete desde 1974, así como el primer director de la Sociedad Filarmónica de Pilas. El músico fue testigo del nacimiento de la agrupación musical pileña y de su posterior desarrollo.

Marchas, pasacalles, procesiones, conciertos... El que fue director de la Sociedad Filarmónica hasta 2011, cuando se jubila, se encargó personalmente de que la banda tuviera el reconocimiento musical que merece. Sin duda, ha dejado una profunda huella en Pilas y en los corazones de aquellos que tuvieron la oportunidad de conocerlo.

Es así como, tras fallecer el pasado 31 de diciembre, José Vicente Micó deja un extenso legado musical, con marchas como *Nuestra Señora de Belén*, *Soledad, rosa de pasión*, *Señora de San Esteban* (1998) y *Virgen de los Desamparados* que fueron instrumentadas y compuestas, en algunos casos, por el valenciano.

Los Reyes Magos de Oriente reparten ilusión por las calles de Pilas en su tradicional cabalgata

El desfile, organizado por el Ateneo Cultural Pileño, estuvo compuesto por un total de nueve carrozas

Princesa de la Fantasía.

Maga de la Ilusión.

Estrella de la Ilusión.

Carroza de Astrología.

Carroza del Rey Melchor.

Carroza del Circo.

Carroza del Rey Gaspar.

Carroza de la Música.

El público abarrotó las calles por las que discurrió.

Carroza del Rey Baltasar.

Tarde mágica en Pilas

El Heraldo Real recibió las llaves del municipio, de manos del alcalde, para que los Reyes Magos de Oriente pudiesen desfilar por las calles de la localidad

Entregados los premios del Concurso de Disfraces de Nochevieja 2022

El pasado 12 de enero los concejales de Cultura y Participación Ciudadana, Antonio Barragán y Aurora Sierra, respectivamente, entregaron los premios del Concurso de Disfraces de Nochevieja 2022. Una iniciativa del Ayuntamiento, que tiene como objetivo promover y difundir la cultura en la localidad.

Las votaciones a los disfraces se llevaron a cabo a través de la página de Facebook del Ayuntamiento de Pilas.

1º Premio. Menor Individual: Gatita (579 votos).

2º Premio. Menor Individual: Buzz Lightyear (482 votos).

3º Premio. Menor Individual: Miércoles Adams (201 votos).

1º Premio. Menor Grupo: Familia Noel (98 votos).

1º Premio. Mayor Individual: Medusa (302 votos).

2º Premio. Mayor Individual: Test Covid (73 votos).

3º Premio. Mayor Individual: Kakashi (33 votos).

1º Premio. Mayor Grupo: La Bella y la Bestia (434 votos).

2º Premio. Mayor Grupo: Cristo de los Gemelos (222 votos).

3º Premio. Mayor Grupo: Las Malvadas (196 votos).

Oferta de plazas vacantes en la Escuela Infantil Municipal

La Escuela Infantil Municipal 'El Parque III' aún dispone de plazas subvencionadas por la Junta de Andalucía para el curso 2022/2023.

El centro se encuentra en la calle Casares s/n, junto al Instituto Virgen de la Soledad.

Los interesados pueden disponer de más información en el propio centro o a través del teléfono 954 75 14 73.

Reunión con la Asociación Torre del Rey

El alcalde de Pilas, José Leocadio Ortega, mantuvo el pasado mes de enero una reunión con miembros de la Asociación Torre del Rey, con el objetivo de crear un grupo de trabajo con distintas entidades del municipio. La finalidad del encuentro es lograr realizar fiestas y eventos más inclusivos, reservando espacios y horarios que permitan que las personas con necesidades diferentes disfruten del mismo modo que el resto de la ciudadanía.

"Estoy seguro que llegaremos a un acuerdo. Pilas siempre ha sabido ser solidaria y sensible con estas personas", afirma el alcalde. Igualmente, Ortega ha anunciado que la Comisión de delegados ha acordado dicha propuesta y que en las próximas fechas se convocará a los distintos actores implicados para comenzar con el trabajo.